

SITUACIÓN DEFICIENCIAS DETERMINADAS

PREVIO

DURANTE

POSTERIOR

DEPARTAMENTO:	Santa Rosa	MUNICIPIO:	Pueblo Nuevo Viñas
NOMBRE DEL ESTABLECIMIENTO:	Escuela Oficial Rural Mixta JM	DIRECCIÓN DEL ESTABLECIMIENTO:	Aldea Patagonia, Pueblo Nuevo Viñas; Santa Rosa
CÓDIGO DEL ESTABLECIMIENTO:	06-13-0389-43	FECHA:	



Foto1: Inicio de trabajos en el cambio de la estructura por costaneras de metal y lamina troquelada galvanizada



Foto 2: inicio en trabajos de sustitucion de puertas de aulas.



Foto 3: inicio de trabajos en sustitucion de puertas de baños



Foto 4: inicio de trabajos de sustitucion de inodoros y lavamanos



Foto 5: Inicio de trabajos en instalacion de la base para la instalacion del deposito de agua.



Foto 6: inicio en pintura en muros de los baños.

Observación: Si es necesario se pueden agregar hojas adicionales y actualizar el número de hojas.

[Handwritten Signature]

Firma y sello del Presidente de la OPF



[Handwritten Signature]

Firma y Sello Director Centro Educativo



SITUACIÓN DEFICIENCIAS DETERMINADAS PREVIO DURANTE POSTERIOR

DEPARTAMENTO:	Santa Rosa	MUNICIPIO:	Pueblo Nuevo Viñas
NOMBRE DEL ESTABLECIMIENTO:	Escuela Oficial Rural Mixta JM	DIRECCIÓN DEL ESTABLECIMIENTO:	Aldea Patagonia, Pueblo Nuevo Viñas, Santa Rosa
CÓDIGO DEL ESTABLECIMIENTO:	06-13-0389-43	FECHA:	



Foto1: inicio de trabajos en colocacion del piso ceramico para los baños.



Foto 2: inicio de trbajos en base de cemento para la instalcion de la pila



Foto 3: inicio de trabajos para la instalcion del mignitorio



Foto 4:

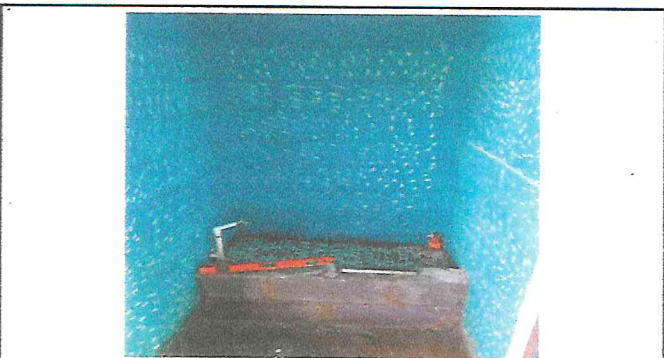

Foto 5:

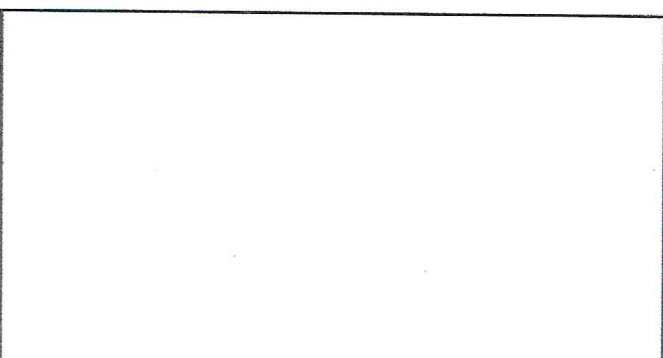

Foto 6:

Observación: Si es necesario se pueden agregar hojas adicionales y actualizar el número de fotos.

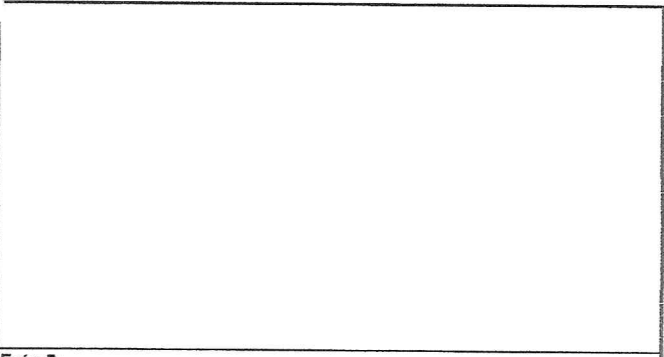
[Signature]

Firma y sello del Presidente de la OPF

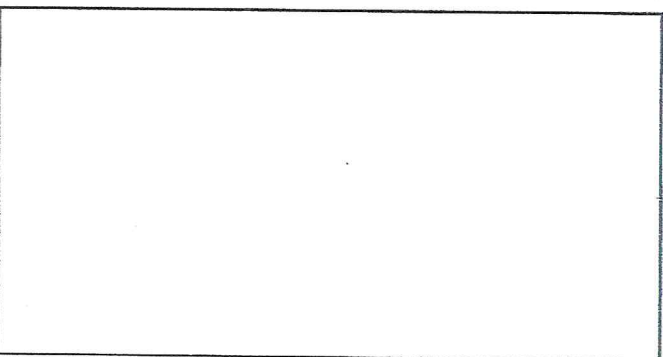

[Signature]

Firma y Sello Director Centro Educativo Público

